

Regione Lombardia

DECRETO N°

6622

Del

24/07/2012

Identificativo Atto n. 280

DIREZIONE GENERALE FAMIGLIA, CONCILIAZIONE, INTEGRAZIONE E SOLIDARIETA'
SOCIALE

Oggetto

APPROVAZIONE PROGETTI SPERIMENTALI PRESENTATI IN ATTUAZIONE DELLA D.G.R. N. 3239/2012 "LINEE GUIDA PER L'ATTIVAZIONE DI SPERIMENTAZIONI NELL'AMBITO DELLE POLITICHE DI WELFARE"- PRIMO PROVVEDIMENTO -



Regione Lombardia

IL DIRETTORE GENERALE DELLA DIREZIONE FAMIGLIA, CONCILIAZIONE, INTEGRAZIONE SOLIDARIETÀ SOCIALE

VISTA la DGR n. IX/3239 del 4/04/2012 "Linee guida per l'attivazione di sperimentazioni nell'ambito delle politiche di welfare" con la quale sono state stabilite le linee di indirizzo per la sperimentazione di nuovi modelli gestionali di miglioramento, sviluppo ed innovazione del sistema di welfare per favorire la persona nell'accesso ai servizi e interventi e la loro sostenibilità finanziaria;

DATO ATTO che nella citata deliberazione si prevede che i contributi messi a disposizione siano destinati a sperimentazioni particolarmente innovative sul piano metodologico, gestionale, tecnologico e di governance, in grado di leggere bisogni anche a lungo termine e prospettino unità d'offerta, servizi ed interventi attualmente non contemplati nel sistema regionale di servizi ed interventi di welfare;

CONSIDERATO che il citato provvedimento, nell'Allegato 1, ha stabilito:

- la composizione della Commissione di valutazione, i criteri per la valutazione dei progetti, con indicazione del punteggio attribuibile ad ogni criterio ed il punteggio massimo assegnabile a seconda dell'area di sperimentazione;
- le modalità di approvazione dei progetti, valutati positivamente dalla Commissione demandando l'approvazione a specifico provvedimento della D.G. Famiglia, Conciliazione, Integrazione e Solidarietà sociale;

PRESO ATTO che con Decreto n° 4046 del 10/5/2012 è stata nominata la Commissione per la valutazione delle proposte progettuali di sperimentazione presentate ai sensi della DGR n. 3239/2012 da soggetti pubblici e privati, profit e non profit, regolarmente iscritti negli appositi registri/albi;

DATO ATTO che a seguito della verifica istruttoria in ordine all'ammissibilità, i progetti sperimentali di cui all'allegato A, parte integrante del presente provvedimento, sono stati valutati positivamente secondo le risultanze conservate agli atti di questa Direzione;

RITENUTO di procedere nella determinazione del budget teorico occorrente per la realizzazione della sperimentazione nel seguente modo:

- la quota sociosanitaria proposta dal soggetto viene rapportata al valore orientativo indicato, per ogni area di sperimentazione, nell'allegato 1 della

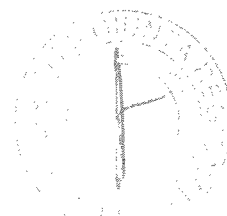



Regione Lombardia

DGR 3239/2012 e nel caso di richiesta di contributo inferiore viene assegnato il budget richiesto;

- il budget teorico complessivo viene calcolato anche in relazione all'indice di saturazione previsto dal soggetto proponente e, qualora non indicato, è calcolato, per tutte le sperimentazioni di carattere residenziale, al 98% dei posti messi a disposizione;

DATO ATTO pertanto che il budget teorico risultante dall'applicazione dei succitati criteri è analiticamente riportato, per ciascun progetto valutato positivamente, nell'allegato A parte integrante e sostanziale del presente atto;

RITENUTO di rinviare a successivi provvedimenti della D.G. Famiglia, Conciliazione, Integrazione e Solidarietà sociale l'assegnazione alle ASL territorialmente competenti delle risorse necessarie all'attuazione dei progetti e i correlati compiti di gestione amministrativa degli stessi, nonché tutte le attività di costante monitoraggio e controllo delle sperimentazioni approvate;

VISTA la l.r. n. 20/2008 nonché i provvedimenti organizzativi della IX Legislatura;

DECRETA

1. di approvare i progetti valutati positivamente dalla Commissione ed i relativi budget teorici così come risulta dall'allegato A, parte integrante del presente provvedimento;
2. di rinviare a successivi provvedimenti della D.G. Famiglia, Conciliazione, Integrazione e Solidarietà sociale l'assegnazione alle ASL territorialmente competenti, delle risorse necessarie all'attuazione dei progetti e i correlati compiti di gestione amministrativa degli stessi, nonché tutte le attività di costante monitoraggio e controllo delle sperimentazioni approvate;
3. di trasmettere il presente provvedimento agli Enti Gestori di cui all'Allegato A e alle ASL per gli adempimenti di competenza.

Roberto Albonetti

ALLEGATO A

PROGETTI VALUTATI POSITIVAMENTE

N°	PEC/PROTO COLLO	ASL	ENTE GESTORE	TITOLO PROGETTO	AREA	MOTIVAZIONE APPROVAZIONE	BUDGET TEORICO RICONOSCIUTO
1	04/05/12	BS	Fondazione Bresciana Assistenza Psicodisabili ONLUS	Centro Abilitativo per minori affetti da disturbi generalizzati dello sviluppo	A - Area Riabilitazione ambulatoriale e diurna territoriale extraospedaliera per minori disabili	PROGETTO INNOVATIVO ORIENTATO ALLA PRESA IN CARICO DI MINORI CON DISABILITA' IN TRATTAMENTO ABILITATIVO ED EDUCATIVO. PREVISTI DIVERSI LIVELLI DI VOUCHER	€ 345.000
2	15/05/12	MI	Consorzio SIR	Progetto For Transit	D - Area Consultoriale	LA SPERIMENTAZIONE E' INTERESSANTE IN QUANTO PREVEDE DI SVILUPPARE LE FUNZIONI DI ASCOLTO E DI ACCOMPAGNAMENTO DI FAMIGLIE CON AL LORO INTERNO PERSONE CON DISABILITA'	€ 50.000
3	17/05/12	MB	ASPRU Risvegli Onlus	La Compagnia dell'Ostello. Unità di offerta per la dipendenza cronica	B - Area Dipendenze - Cronicità	IL PROGETTO UTILIZZA METODOLOGIE D' INTERVENTO INNOVATIVE. VI E' UNA DESCRIZIONE ACCURATA DEI REQUISITI ORGANIZZATIVI, DELLE ATTIVITA', DEGLI STRUMENTI E DELLE FASI CHE POSSONO GARANTIRNE LA REPLICABILITA'	€ 143.080
4	21/05/12	MB	Segesta Gestioni S.r.l.	Sperimentazione Welfare lombardo post acuto residenziale e domiciliare. Focus: interventi di recupero relazionale e funzionale per favorire il rientro al domicilio	C- Area della Fragilità e della non autosufficienza - Assistenza Post acuta	VIENE SPERIMENTATO UN PERCORSO DI POST ACUZIE COMPRENSIVO DI 'RESIDENZIALITA' E DOMICILIARITA'. PARTICOLARMENTE INNOVATIVO IL PERCORSO DI DOMICILIARITA' POST ACUTA ATTUALMENTE NON PRESENTE NEL PERCORSO ADI.	€ 1.540.300

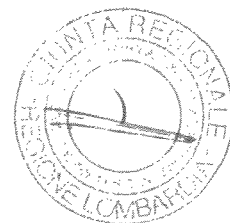



N°	PEC/PROTO COLLO	ASL	ENTE GESTORE	TITOLO PROGETTO	AREA	MOTIVAZIONE APPROVAZIONE	BUDGET TEORICO RICONOSCIUTO
5	22/05/12	LO	AIAS Milano Onlus	Preso in carico delle famiglie con minori con disabilità. Il lavoro in rete, dalla diagnosi alla cura	A - Riabilitazione ambulatoriale e diurna territoriale extraospedaliera per minori disabili	L'INNOVAZIONE PROPOSTA SI INSERISCE NELL'AMBITO DELLA PRESA IN CARICO DI MINORI AFFETTI DA PATOLOGIE COMPLESSE (MENTALI, GENETICHE ECC) E DA DISTURBI SPECIFICI DI APPRENDIMENTO. LE ATTIVITA' INDIVIDUATE SONO INNOVATIVE SOTTO L'ASPETTO DELLA MODALITA' TERAPEUTICA ED ABILITATIVA.	€ 110.000
6	23/05/12	CR	Fondazione Istituto Ospedaliero di Sospiro - Onlus	Progetto "I care"	A - Area Riabilitazione ambulatoriale e diurna territoriale extraospedaliera per minori disabili	PROGETTO INNOVATIVO ORIENTATO ALLA PRESA IN CARICO DI MINORI CON DISABILITA', DISTINGUENDO TRE DIVERSI MODULI: RIABILITATIVO EDUCATIVO, ABILITA' DI VITA DELLA PERSONA E DECREMENTO DEI COMPORTAMENTI PROBLEMATICI. IL PROGETTO PUNTA ANCHE A RENDERE COMPETENTI LE "RETI", CON PARTICOLARE RIFERIMENTO ALLA FAMIGLIA E ALLA SCUOLA.	€ 297.160
7	25/05/12	CO	Villa Santa Maria Società Coop. Sociale		C- Area della Fragilità e della non autosufficienza - Residenza per minori con gravissime disabilità	IL PROGETTO E' SENZ'ALTRO INNOVATIVO: SPERIMENTA LA PRESA IN CARICO RESIDENZIALE DI MINORI CON PATOLOGIE AD ALTA GRAVITA', IN CUI L'APPROCCIO ALLA DIAGNOSI E' ESCLUSIVAMENTE PALLIATIVO. SPERIMENTA ANCHE STRUMENTI ATTI A PIANIFICARE SOSTEGNI ADEGUATI PER UNA MIGLIORE QUALITA' DI VITA DEI BIMBI.	€ 699.303



N°	PEC/PROTO COLLO	ASL	ENTE GESTORE	TITOLO PROGETTO	AREA	MOTIVAZIONE APPROVAZIONE	BUDGET TEORICO RICONOSCIUTO
8	25/05/12	CO	La Villa srl	Progetto: Quasi a casa	C- Area della Fragilità e della non autosufficienza - Assistenza Post acuta	SPERIMENTAZIONE NELL'AREA POST ACUTA CHE PREVEDE ANCHE UN SOSTEGNO POST DIMISSIONI CON IL SERVIZIO DELL'ASSISTENTE SOCIALE. BUONA LA RETE COSTRUITA.	€ 722.700
9	28/05/12	BS	il Calabrone Coop. Sociale Onlus	Progetto: Non sono in vena	B - Area delle Dipendenze - Prevenzione selettiva e riduzione del rischio	SI TRATTA DI UNA BUONA INTEGRAZIONE FUNZIONALE DI UNITA' DI BASSA SOGLIA, CON ELEMENTI INNOVATIVI E REPLICABILI. PROGETTO FORTEMENTE CONNOTATO COME SOCIOSANITARIO.	€ 240.000
10	29/05/12	VA	Istituto Palazzolo - Suore delle Poverelle	Progetto: Dall'Ospedale a casa : Si può fare....	C- Area della Fragilità e della non autosufficienza - Assistenza Post acuta	SPERIMENTAZIONE NELL'AREA POST ACUTA CHE PREVEDE ANCHE UN PERCORSO DI ACCOMPAGNAMENTO PER UN GRADUALE RIENTRO AL DOMICILIO, CON ADDESTRAMENTO DEL CAREGIVER. BUONA LA RETE COSTRUITA . PREVISTI 3 LIVELLI DI VOUCHER.	€ 459.900

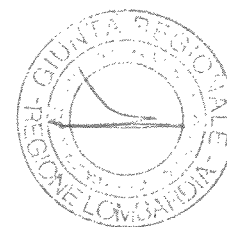

N°	PEC/PROTO COLLO	ASL	ENTE GESTORE	TITOLO PROGETTO	AREA	MOTIVAZIONE APPROVAZIONE	BUDGET TEORICO RICONOSCIUTO
11	30/05/12	PV	Casa del Giovane Coop. Sociale	Centro Sperimentale Integrato per il sostegno ai giovani e alla famiglia	B - Area delle Dipendenze - Adolescenti	LA SPERIMENTAZIONE SI COLLOCA NELL'AMBITO DELLA PREVENZIONE DEL DISAGIO ED IN PARTICOLARE DELLE DIVERSE FORME DI DIPENDENZA. VIENE PREVISTO UN LUOGO RISERVATO AGLI ADOLESCENTI ED ALLE LORO FAMIGLIE, QUALE VALIDA ALTERNATIVA AGLI ATTUALI AMBULATORI 'SERT O SMI'. VENGONO INOLTRE PREVISTE ATTIVITA' IN COLLABORAZIONE CON LE SCUOLE E CON LA RETE FORMALE ED INFORMALE DEI SERVIZI TERRITORIALI.	€ 80.000
12	01/06/12	CR	Cooperativa sociale di Bessimo onlus	Progetto Torrazzo	B - Area delle Dipendenze - Prevenzione selettiva e riduzione del rischio	IL PROGETTO QUALIFICA E INNOVA L'ATTUALE OFFERTA DI UNITA' DI STRADA. IL PROGETTO PRESENTA INOLTRE UN BUON MODELLO GESTIONALE.	€ 120.000
13	01/06/12	VCM	Cooperativa sociale di Bessimo onlus	Progetto S. Statale 42	B - Area delle Dipendenze - Prevenzione selettiva e riduzione del rischio	SPERIMENTAZIONE INNOVATIVA PER LA POSSIBILE PRESA IN CARICO DELLA FAMIGLIA CHE QUALIFICA ULTERIORMENTE L'ATTUALE MODELLO D'INTERVENTO. IL PROGETTO E' POSSIBILE GRAZIE A UN DOCUMENTATO E CAPILLARE LAVORO SUL TERRITORIO.	€ 32.000

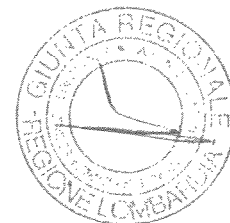

N°	PEC/PROTO COLLO	ASL	ENTE GESTORE	TITOLO PROGETTO	AREA	MOTIVAZIONE APPROVAZIONE	BUDGET TEORICO RICONOSCIUTO
14	05/06/12	BG	Fondazione Giovanni Carlo Rota Onlus	Progetto Virgilio a servizio delle famiglie	C- Area della Fragilità e della non autosufficienza - Assistenza Post acuta	LA PROPOSTA DI SPERIMENTAZIONE NELL'AREA POST ACUTA PONE L'ACCENTO SUL PERCORSO SOCIALE DELLA FAMIGLIA INTEGRANDO NELLO STANDARD DI PERSONALE LE FIGURE DELLO PSICOLOGO E DELL'ASSISTENTE SOCIALE PER ACOMPAGNARE LA FAMIGLIA E LA PERSONA FRAGILE NEL PERCORSO DI RITORNO AL DOMICILIO.	€ 393.470
15	05/06/12	Mi 2 e MB	Segesta Gestioni S.r.l.	Progetto Come a casa	C - Area della Fragilità e della non autosufficienza - Residenzialità leggera con protezione sociale/sociosanitaria	SPERIMENTAZIONE INTERESSANTE DI RESIDENZIALITA' LEGGERA IN MINIALLOGGI COLLEGATI CON RSA. PREVISTA LA FIGURA DEL CARE MANAGER PER GARANTIRE UNA CONTINUITA' ASSISTENZIALE ANCHE IN CASO DI RICOVERO OSPEDALIERO.	€ 157.680
16	07/06/12	LC	Giardino 2 s.r.l.	Villa Santa Maria Comunità Alloggio Anziani e Appartamenti Protetti	C - Area della Fragilità e della non autosufficienza - Residenzialità leggera con protezione sociale/sociosanitaria	PROGETTO NELL'AMBITO DELLA RESIDENZIALITA' LEGGERA. INNOVATIVO CON PERCORSO SUDDIVISO PER PERSONE CON NECESSITA' DI SOCIALIZZAZIONE (COMUNITA') E PERSONE CON NECESSITA' DI PRIVACY (APPARTAMENTI PROTETTI) PREVISTA LA POSSIBILITA' DI SOLLIEVO.	€ 171.696



N°	PEC/PROTO COLLO	ASL	ENTE GESTORE	TITOLO PROGETTO	AREA	MOTIVAZIONE APPROVAZIONE	BUDGET TEORICO RICONOSCIUTO
17	07/06/12	VA	Il Melo Onlus Società Coop Sociale	Melo Campus	C - Area della Fragilità e della non autosufficienza - Residenzialità leggera con protezione sociale/sociosanitaria	LA SPERIMENTAZIONE E' INNOVATIVA PREVEDENDO UNA RESIDENZIATA' LEGGERA COMPRESIVA DI ALLOGGI PROTETTI E DI UNA COMUNITA' PER PERSONE AFFETTE DA DEMENZE IN FASE INIZIALE.	€ 52.560
18	07/06/12	VA	Portovaltravaglia s.r.l.	Progetto sperimentale Cure intermedie	C - Area della Fragilità e della non autosufficienza - Assistenza Post acuta	SPERIMENTAZIONE NELL'AREA POST ACUTA. VIENE PREVISTO OLTRE AL PERCORSO DI RESIDENZIALITA' ANCHE UN ACCOMPAGNAMENTO AL DOMICILIO. BUONA LA RETE COSTRUITA.	€ 642.400
19	08/06/12	MN	Fior di Loto Società Coop Sociale Onlus	Centro Diurno Minori "Il gioco"	A - Area Riabilitazione ambulatoriale e diurna territoriale extraospedaliera per minori disabili	INNOVATIVO SOTTO L'ASPETTO DELLA FLESSIBILITA' DI UNA STRUTTURA GIA' NORMATA (CDD), LA SPERIMENTAZIONE INTERESSA LA POSSIBILITA' DI ACCESSO AD UN PERCORSO DIURNO EXTRASCOLASTICO PER BAMBINI CON DIFFICOLTA' DI APPRENDIMENTO E DEFICIT DI ATTENZIONE.	€ 174.715
20	08/06/12	MI 2	ASL Milano 2	Sperimentazione nrl modello dipartimentale di interventi innovativi per le nuove forme e le modalità di abuso/dipendenza	B - Area delle Dipendenze - Nuove forme di abuso/dipendenza	LA SPERIMENTAZIONE E' INTERESSANTE PER LA DIFFERENZIAZIONE DELL'INTERVENTO A FAVORE DI VARIE NUOVE FORME DI DIPENDENZA.	€ 131.000



N°	PEC/PROTO COLLO	ASL	ENTE GESTORE	TITOLO PROGETTO	AREA	MOTIVAZIONE APPROVAZIONE	BUDGET TEORICO RICONOSCIUTO
21	08/06/12	SO	Fondazione Casa di riposo Ambrosetti Paravicini	Progetto Ri.PRE.SA.	C- Area della Fragilità e della non autosufficienza - Assistenza Post acuta	IL PROGETTO E' INTERESSANTE IN QUANTO VOLTO A RENDERE DISPONIBILE ALLE PERSONE CHE HANNO CONCLUSO IL PERCORSO SANITARIO ACUTO E SUBACUTO, PERCORSI PERSONALIZZATI DI ASSISTENZA POS ACUTA CHE RISPONDONO IN MODO SPECIFICO AI BISOGNI DELLA PERSONA. SONO PREVISTI TRE MODULI DI PRESA IN CARICO: RESIDENZIALE, DIURNO E DOMICILIARE. LA VALUTAZIONE DEL BISOGNO E CONSEGUENTEMENTE LA TIPOLOGIA DI MODULO E LA SUA DURATA SONO DECISI DALL'EQUIPE DI VALUTAZIONE DELL'ASL.	€ 541.440
22	09/06/12	PV	Lo Scigno Magico Società Coop. Sociale	Ambulatorio di Riabilitazione Neuropsicomotoria dell'età evolutiva	A - Area Riabilitazione ambulatoriale e diurna territoriale extraospedaliera per minori disabili	LA SPERIMENTAZIONE PREVEDE UNA DIVERSA MODALITA' DI REMUNERAZIONE NELL'AMBITO DELLA RIABILITAZIONE PROPONENDO PACCHETTI DIFFERENZIATI PER INTENSITA' DI INTERVENTO. INNOVATIVO QUINDI SOTTO QUESTO PROFILO.	€ 300.000

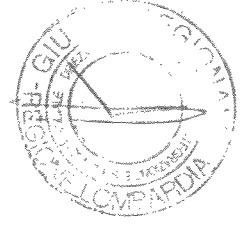

N°	PEC/PROTO COLLO	ASL	ENTE GESTORE	TITOLO PROGETTO	AREA	MOTIVAZIONE APPROVAZIONE	BUDGET TEORICO RICONOSCIUTO
23	09/06/12	BG	Progettazione Cooperativa Sociale Onlus	Progetto RSD	C- Area della Fragilità e della non autosufficienza - Assistenza Post acuta	POST ACUTA INDIRIZZATA A PERSONE CON GRAVI CEREBRO LESIONI CHE HANNO RAGGIUNTO LA STABILITÀ CLINICA E CONCLUSO IL PERCORSO RIABILITATIVO. LA SPERIMENTAZIONE È VOLTA A PREPARARE IL REINSERIMENTO NEL CONTESTO DI VITA O L'ACCOMPAGNAMENTO AD ALTRE TIPOLOGIE D'OFFERTA. COSTANTE SINERGIA CON LE RETI ISTITUZIONALE (EELL, ASL, STRUTTURE DI RICOVERO E CURA, TERZO SETTORE). SONO PRESENTI ANCHE PERCORSI DIFFERENZIATI COMPREDENTI SOLLIEVO E ACCOMPAGNAMENTO ALLA RESIDENZIALITÀ NON RIENTRANTI NELLA SPERIMENTAZIONE DI ASSISTENZA POST- ACUTA.	€ 330.000